ＪＲ中央線・総武線、都営大江戸線「東中野駅」から徒歩５～１０分

198 セブン-イレブン中野上高田３丁目店（なかのかみたかだ　ちょうめてん）

【 業 種 】 コンビニエンスストア

【 住 所 】 東中野一丁目１番19号

【電話番号】 03-5389-2951

【営業時間】 24時間営業

【定休日】 なし

【 Ｐ Ｒ 】

【取り組み】 ◆量り売り・ばら売り・少量パック販売

◆賞味期限・消費期限が間近の食品や規格外品を値引き販売

◆残った食材の飼料化等、食品リサイクルの実施

◆その他（商品の長鮮度化等）

199 セブン-イレブン東中野（ひがしなかの）１丁目（ちょうめ）店（てん）

【 業 種 】 コンビニエンスストア

【 住 所 】 東中野一丁目 36 番 4 号

【電話番号】 03-3361-3101

【営業時間】 24 時間営業

【 定 休 日 】 なし

【 Ｐ Ｒ 】

【取り組み】 ◆量り売り・ばら売り・少量パック販売

◆賞味期限・消費期限が間近の食品や規格外品を値引き販売

◆残った食材の飼料化等、食品リサイクルの実施

◆その他（商品の長鮮度化等）

ＪＲ中央線・総武線、都営大江戸線「東中野駅」から徒歩５分圏内

200 セブン-イレブン東中野銀座通り店（ひがしなかのぎんざどおりてん）

【 業 種 】 コンビニエンスストア

【 住 所 】 東中野三丁目 12 番 7 号

【電話番号】 03-5389-2377

【営業時間】 24 時間営業

【 定 休 日 】 なし

【 Ｐ Ｒ 】

【取り組み】 ◆量り売り・ばら売り・少量パック販売

◆賞味期限・消費期限が間近の食品や規格外品を値引き販売

◆残った食材の飼料化等、食品リサイクルの実施

◆その他（商品の長鮮度化等）

ＪＲ中央線・総武線、都営大江戸線「東中野駅」から徒歩５～１０分

201 セブン-イレブン東中野４丁目店（ひがしなかの ちょうめてん）

【 業 種 】 コンビニエンスストア

【 住 所 】 東中野四丁目 29 番 9 号

【電話番号】 03-3364-0833

【営業時間】 24 時間営業

【 定 休 日 】 なし

【 Ｐ Ｒ 】

【取り組み】 ◆量り売り・ばら売り・少量パック販売

◆賞味期限・消費期限が間近の食品や規格外品を値引き販売

◆残った食材の飼料化等、食品リサイクルの実施

◆その他（商品の長鮮度化等）

ＪＲ中央線・総武線、都営大江戸線「東中野駅」から徒歩５分圏内

232 元祖からあげ本舗　大吉

【 業 種 】からあげ専門店

【 住 所 】東中野五丁目３番６号　東中野トーシンビル 101

【電話番号】03-6908-5846

【営業時間】11:00～23:00

【 定 休 日 】なし

【 Ｐ Ｒ 】

【取り組み】◆小盛・ハーフサイズメニュー等の提供

◆量り売り・ばら売り・少量パック販売

◆あまりものアレンジ等、食材を無駄にしない取り組みの実施

ＪＲ中央線・総武線、都営大江戸線「東中野駅」から徒歩１０分圏内

233 会席料理（かいせきりょうり）　岸由（きしよし）

【 業 種 】日本料理

【 住 所 】東中野五丁目 25 番 6 号　マートルコート東中野グラン 105

【電話番号】03-3360-5736

【営業時間】12:00～14：00、18：00～20:00

【 定 休 日 】日曜日

【 Ｐ Ｒ 】季節のものをその素材を生かした料理にしております。

【取り組み】◆小盛・ハーフサイズメニュー等の提供

◆あまりものアレンジ等、食材を無駄にしない取り組みの実施

◆その他（その日に調理する食材のみ買う。冷蔵庫の整理。

個人に合わせて食べられる量を提供）

245 しちがつなのか

【 業 種 】小売店（パン）

【 住 所 】東中野４丁目３番７号

【電話番号】03-6279-3574

【営業時間】10:00～18:00

【 定 休 日 】不定休

【 Ｐ Ｒ 】季節の食材を使った体に優しく、おいしいパンをお届けしております。

【取り組み】◆小盛・ハーフサイズメニュー等の提供

◆あまりものアレンジ等、食材を無駄にしない取り組みの実施

◆フードバンク・子ども食堂等への食品提供

281 漢江（かんこう）

【 業 種 】焼肉店

【 住 所 】東中野四丁目２番23号　ときわビル１Ｆ

【電話番号】03-3368-8837

【営業時間】15:00～23:00

【 定 休 日 】不定休

【 Ｐ Ｒ 】

【取り組み】◆あまりものアレンジ等、食材を無駄にしない取り組みの実施

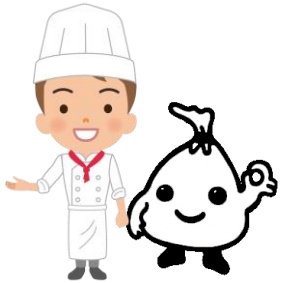

ＪＲ中央線・総武線、都営大江戸線「東中野駅」から徒歩５分圏内

313 やきとり屋（や）すみれ東中野店（ひがしなかのてん）（お店のウェブページはこちら）

【 業 種 】焼き鳥屋

【 住 所 】東中野三丁目 12 番７号

【電話番号】03-5337-5729

【営業時間】平日 16:00～24:00 、土 11:30～24:00 、 日・祝 11:30～23:00

【定休日】年末年始

【 Ｐ Ｒ 】日本四名山の一つとして数えられる鳥取県の名峰・大山。その豊かな自然で育った大山どり。大人気のレバーやひなトロと言った焼き鳥だけでなく肉汁溢れるから揚げ、魔法の低温調理でしっとりジューシーなよだれ鶏メのご飯やデザートまで豊富なメニューを楽しんでいただけます。

【取り組み】◆小盛・ハーフサイズメニュー等の提供
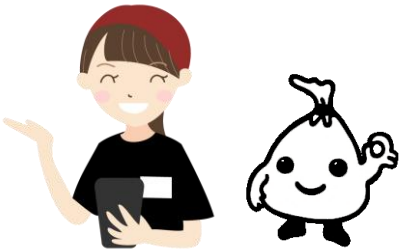
◆その他（食べきれなかった商品のお持ち帰り）